



AYUNTAMIENTO DE PELABRAVO (Salamanca)

PROYECTO PARA LA ADECUACIÓN DE
EDIFICIO CENTRO CÍVICO A USOS
POLIVALENTES:
**CONSULTORIO MÉDICO, BIBLIOTECA,
LUDOTECA, Y SERVICIOS E
INSTALACIONES COMUNITARIOS**



DATOS GENERALES

PROPIEDAD: EXMO. AYUNTAMIENTO DE PELABRAVO

EMPLAZAMIENTO: RONDA DE LOS PINOS s/n

**37181 NUEVO NAHARROS PELABRAVO
SALAMANCA**

M1.- MEMORIA DESCRIPTIVA

M1.1 ANTECEDENTES

Hace unos diez años, el Ayuntamiento de Pelabravo promovió e inició la construcción, por fases, de un edificio destinado a centro cívico municipal. Este uso correspondería, en su momento, a satisfacer las necesidades de contar con un alojamiento de actividades comunitarias como biblioteca, reuniones y espectáculos, salas de actividades, etc.

En la actualidad el edificio se encuentra sin acabar, habiéndose completado su estructura, cerramiento y cubierta, quedan pendientes los acabados e instalaciones.

M1.2. OBJETO DEL ESTUDIO

En las condiciones actuales, el Ayuntamiento de Pelabravo, tiene la iniciativa de ir finalizando el proyecto y poniendo en uso el edificio para que sirva de alojamiento común a varias necesidades que actualmente se están prestando en diversos locales e incluso viviendas, simplemente, no se pueden dar. Estas son:

1.2.A. CONSULTORIO MÉDICO

Este servicio se viene prestando en una de las viviendas originales de Nuevo Naharros

1.2.B. BIBLIOTECA MUNICIPAL

Este servicio se viene prestando en un local comercial en la plaza mayor.

1.2.C. CENTRO CULTURAL, ZONA DE ORDENADORES E INFORMÁTICA.

Este servicio se viene prestando en una vivienda en planta primera no accesible, ubicada en la plaza mayor.

1.2.D. CENTRO DE ACTIVIDADES

Se presta en la actualidad en un local comercial en la plaza mayor de Nuevo Naharros, diariamente se realizan actividades de formación y juego con los niños, gimnasia de mantenimiento y terapéutica.

Cada una de estas ubicaciones cuenta con sus propios sistemas de calefacción, mantenimiento, etc.

La intención es concentrar todas estas actividades, a incluso posibilitar alguna que ahora no es factible, finalizando para ello, por fases, el edificio en construcción.

M1.3. DESCRIPCION DE LA PROPUESTA

Acondicionar y poner en funcionamiento parte del edificio para acoger 4 núcleos funcionales más un elemento común que sirve a las cuatro.

1. CONSULTORIO MÉDICO

Que constará de sala de espera y dos consultorios para médico y enfermería, que es la demanda real del municipio. Se ubicará en una zona con posibilidad de acceso independiente, en la orientación Sur y Oeste del edificio.

ADECUACIÓN:

- En la intervención actual, se adecuará para consultorio la zona inicialmente prevista para los usos de cafetería y hogar de jubilados.
- La adecuación cambiará los usos a : consultorio médico, consultorio de enfermería y sala de espera, más la parte proporcional de las adecuaciones de los aseos que son: un aseo masculino, uno femenino y uno mixto accesible para minusválidos.
- Se incorporará la parte proporcional de las carpinterías e instalaciones de las previstas en el proyecto inicial.

2. BIBLIOTECA Y SALA DE INFORMÁTICA

Se ubicará en una zona claramente definida, con posibilidad de acceso independiente, en la orientación Norte y Oeste del edificio.

ADECUACIÓN:

- En la intervención actual, se adecuará para biblioteca la sala inicialmente prevista para los usos múltiples y exposiciones, a la que se incorporará el espacio en su día destinado al depósito de combustible, al pasar la instalación térmica a ser de gas natural, procedente de la red de gas natural canalizado con la que cuenta el municipio en la calle de su emplazamiento.
- Se incorporará la parte proporcional de las carpinterías e instalaciones de las previstas en el proyecto inicial.

3. ZONA DE LUDOTECA, GUARDERÍA Y ACTIVIDADES INFANTILES

Se ubicará en una zona claramente definida, con posibilidad de acceso independiente, en la orientación Sur y Oeste del edificio. Es un pequeño espacio, de algo más de 35 m², que permitiría prestar el servicio separado de los mayores compartiendo instalaciones y personal.

ADECUACIÓN:

- Se destina a este uso la zona inicialmente prevista para el uso espacio de reunión y descanso.

- La intervención precisa la construcción de un muro de separación con la zona de Sala Polivalente – Salón de Actos, que no se verá afectada por esta reforma.
- Se incorporará la parte proporcional de las carpinterías e instalaciones de las previstas en el proyecto inicial.

4. ZONA DE USOS MÚLTIPLES

Se ubicará próxima a la entrada principal del edificio, tiene capacidad de acogida a actividades desde gimnasio a sala de exposiciones, ya que es compartimentable.

ADECUACIÓN:

- Se destina a este uso la zona inicialmente prevista, a la que se incorporará la parte alta de la zona de escenario del salón polivalente.
- La intervención precisa la construcción de un elemento de separación movable, con la zona de Sala Polivalente – Salón de Actos, que no se verá afectada por esta reforma.
- Se incorporará la parte proporcional de las carpinterías e instalaciones de las previstas en el proyecto inicial.

5. SERVICIOS E INSTALACIONES COMUNES

En esta definición se acogen los aseos con separación de sexos más aseo accesible para minusválidos, zona de instalaciones de calefacción e hidráulicas, pequeño almacén y corredores. Se han dispuesto de forma que son suficientes para las cuatro zonas funcionales anteriores que podrán funcionar de forma independiente o conjunta.

M 2. CUADRO DE SUPERFICIES

		SUP. ÚTILES	SUP. CONSTRUIDA
SALÓN DE ACTOS MULTIFUNCIONAL			
	NO AFECTADO	SE INTERVIENE	
ACCESO PRINCIPAL DEL EDIFICIO		112,95 M2	
SALA MULTIFUNCIONAL-BIBLIOTECA		73,09 M2	
SALA POLIVALENTE - SALÓN DE ACTOS	156,35	0 M2	
ESCENARIO	43,25	0 M2	
DISTRIBUIDOR		28,8 M2	
ÁREA LUDOTECA		35,30 M2	
RAMPA	19,75	0 M2	
ZAGUÁN ZONA MEDICO		7,00 M2	
CONSULTORIO-SALA ESPERA		39,00 M2	
DESPACHO MÉDICO		16,65 M2	
ENFERMERÍA		13,26 M2	
ASEO DE MINUSVÁLIDOS		4,45 M2	
ASEO DE SEÑORAS		10,85 M2	
ASEO DE CABALLEROS		7,65 M2	
ACCESO DE SERVICIO	8,30	0,00 M2	
CAMERINOS Y VESTUARIOS	23,30	0,00 M2	
ZONA DE INSTALACIONES			
INSTALACIONES Y ALMACÉN		16,35 M2	
TOTAL SUPERFICIES		250,95	365,35 M2
<i>CONSTRUIDA POR FASES m2</i>		<i>290,92</i>	<i>423,53</i>
PORCHES			
ACCESO SUR - CONSULTORIO MÉDICO		10,50 M2	10,50 M2
ACCESO DE SERVICIO		5,10 M2	5,10 M2
TERRAZA CAFETERÍA		52,60 M2	75,00 M2
TOTAL SUPERFICIES EN PORCHES			90,60 M2

M1.3. DESCRIPCION DE LA PARCELA E IMPLANTACIÓN DEL EDIFICIO

El solar en el que se ubica el edificio está situado en el Casco Urbano de Nuevo Naharros, en La Ronda de los Pinos, donde además existe un Campo de Fútbol y un Frontón. El edificio, por su parte se ha proyectado para ser completamente accesible.

La superficie aproximada del solar es de 20.600 m², con un perímetro de 686,30 m, limitando, al Norte con la Ronda de los Pinos, al Sur y Sureste con Caminos de acceso a fincas limítrofes, y al Oeste con carretera principal de acceso a Nuevo Naharros.

M3.- DESCRIPCIÓN DE LA SOLUCIÓN ADOPTADA

M3.1. ACONDICIONAMIENTO DEL TERRENO – MOVIMIENTO DE TIERRAS

Se encuentra ejecutado en más de un 90 %, quedan por ejecutar los accesos al edificio.

M3.2. SANEAMIENTO

Se encuentra ejecutada toda la red general de saneamiento enterrada.

M3.3. CIMENTACIÓN

Se encuentra ejecutada el 100%

M3.4. ESTRUCTURA

Se encuentra ejecutada al 100%

M3.5. FACHADAS

Se encuentran ejecutados los cerramientos exteriores formados por un muro de 1 pie de ladrillo Hueco Muro, dispuestos entre la retícula de pilares de hormigón, con revestimientos en paramentos exteriores e interiores. Falta por ejecutar el trasdosado interior y aislamiento térmico, compuesto, Interiormente por una estructura auxiliar de acero galvanizado de 70 mm que soportará el paramento interior formado por placas de cartón yeso de 15 mm (tipo pladur), con revestimientos en pintura blanca lisa. Exteriormente se cerrará con una hoja de ½ pie de ladrillo H.M que servirá de soporte para el revoco exterior, aplicando como base un katrol gris con malla y regularización de los paramentos, sobre el que se aplicará un revestimiento monocapa continuo acabado en blanco - fratasado.

El aislamiento térmico se coloca en la cara interior del muro, entre los paños de ladrillo y el trasdosado interior, se dispondrá una Fibra de vidrio de 90 mm.

M3.6. PARTICIONES.

La distribución interior se realiza con criterios diferentes, dependiendo de la disposición de los elementos estructurales, o bien de la separación entre áreas de diferente uso.

Las particiones interiores que dividen las grande áreas y zona de Instalaciones y almacén, se encuentran ejecutadas realizan en 1/2 pié de ladrillo H.M
El resto, divisiones menores para las nuevas funciones se realizarían en placas de cartón yeso (tipo pladur) sobre estructura auxiliar de acero galvanizado.

M3.7. CUBIERTA

Se encuentra complemente ejecutada.

M 3.8. CARPINTERÍA EXTERIOR

La carpintería exterior, salvo las referidas a los muros cortina de acceso y salón de actos que se describen a continuación, se realizará en Aluminio Anodinado en su color natural con transmitancia térmica acorde a las exigencias del DB HE del ahorro de Energía, en ventanas oscilobatientes y fijas.

Tendrán un nivel de estanqueidad A-2, conforme a las normas.
Aislamiento térmico $\geq 2.5 \text{ W/m}^2\text{°C}$.
Aislamiento acústico $R=29 \text{ db}$.

El **acristalamiento** será fundamentalmente de vidrio doble con cámara deshidratada de 16 mm., hoja interior y exterior de 4/4+4 mm, de baja emisividad, en todos los huecos, salvo en aquellos en que se haga especificación concreta de lo contrario.(Zonas con acristalamiento de Seguridad Stadip).

M3.9. CARPINTERÍA INTERIOR

Las puertas interiores de paso de todo el edificio, se han proyectado en acabado melaminado de 3 mm de cobertura, y 40 mm de grueso, construidas en tablero de partículas de madera de alta densidad, maciza, chapeada en Formica Bambú Real Blanco, canteadas a 4 caras. Los forros y jambas serán de DM, rechazados igual que las hojas, en espesor mínimo de 25 mm, para los forros y 10 mm. para las jambas. Los herrajes serán todos de primera calidad, de material no oxidable, igual que sus tornillos de fijación, siendo las manillas de apertura de las puertas en acabado cromado.

Puertas RF en la zona de Almacén e instalaciones, tal y como aparece detallado en los planos de Proyecto.

M3.10. SOLADOS

Se han emplearían suelos de baldosa de terrazo microgramo, en el interior del edificio, y en las zonas exteriores, se proyecta un suelo en granito gris, que mantiene el carácter homogéneo, continuo y neutro que se pretende.

Los suelos de **terrazo** serán monocolor de primera calidad, en baldosas de 60 x 60 tipo V60.

En los porches se proyecta un solado de **granito gris** abujardado en baldosas de 60 x 40, recibidas con mortero de cemento con los aditivos específicos que se requieran para su utilización en espacios exteriores. En este caso el solado morirá contra la línea de fachada, sin colocar rodapié en ningún caso.

Los peldaños de las escaleras serán en piezas de 1 m, ajustando cada huella al despiece más razonable, dadas las diferentes dimensiones de los peldaños, no tendrán vuelo de la pisa sobre la tabica, y esta tendrá un rebaje de 1x1 en la parte superior de la pieza en su encuentro con la pisa.

En toda la **urbanización**, se ejecutará una solera de hormigón sobre la que se colocará un pavimento de adoquín prefabricado de hormigón en color gris.

M3.11. ALICATADOS

Se colocarán los alicatados sobre los paramentos previamente raseados con mortero de cemento, y pegadas con adhesivo, que ha de cubrir la totalidad del plano de la plaqueta.

M3.12. PARAMENTOS VERTICALES

Serán en general trasdosados de placas de cartón yeso, sobre estructura auxiliar de acero galvanizado, y pintura plástica mate lisa en color blanco.

Los paramentos interiores de las salas de Instalaciones y Almacén se pintarán igualmente con pintura plástica mate lisa en color blanco.

M3.13. TECHOS

Los techos de la práctica totalidad del edificio, son continuos formados por placas de cartón yeso de 12,5 mm de espesor atornillada a estructura metálica de acero galvanizado, que descuelga desde la estructura del edificio.

M3.14. FONTANERÍA

Se concentra la instalación de fontanería en un solo núcleo. Las redes serán de copolímero de polipropileno y los desagües de PVC. Los aparatos sanitarios serán de serie media en color blanco.

- **Producción de agua caliente**

Se realizará mediante la instalación de 2 termos eléctricos de 50 litros, alojados en el falso techo. Uno de ellos en los aseos, para el servicio de los mismos, y otro de las mismas características en los consultorios médicos.

Se optará por este sistema al ser el más económico, ya que la demanda característica es inferior a 50 litros día.

M3.15. CALEFACCIÓN

Existe una red de gas natural canalizado frente al edificio. Por ello se prevé la instalación de una caldera mural de condensación, que sería funcional desde su instalación, pero permitiría la ampliación de potencia mediante la colocación de otro u otros módulos asociados en cascada, a medida que se vaya dando crecimiento al desarrollo funcional del edificio.

La distribución por conducción de polietileno PERT, una capa intermedia de aluminio y otra capa exterior PERT de polietileno, para una red de distribución de calefacción por radiadores de aluminio modelo ALIS de ROCA (ver ficha técnica adjunta en los anexos de la presente memoria).

M3.16. ELECTRICIDAD

Está prevista y canalizada la acometida al edificio, por lo que se dispondría, desde la caja general de acometida un módulo de contador y cuadro general desde el que se distribuirá a cada una de las zonas previstas, que a su vez, contarán con cuadros zonales en los que es posible incluso ubicar equipos de medida.

puesta a tierra

Esta ejecutada

M3.17. TELEFONÍA Y TELEVISIÓN

El criterio será similar al expuesto para la instalación eléctrica.

Se instalarán tomas de **teléfono** en todos los lugares que se indiquen en los planos, realizando la distribución bajo roza, en tubo de PVC de 13 mm. y con conductor

específico para telefonía, aprobado por la Telefónica, con mecanismos de serie igual a los de la red eléctrica interior.

Contará con las tomas de **TV y FM** indicadas en los planos, realizada la distribución desde la antena colectiva, con equipo de amplificación apto para 10 tomas al menos, por conductos bajo roza y en tubo de PVC con cable coaxial y mecanismos homologados, de serie igual a los mecanismos eléctricos.

M.4. DOCUMENTACIÓN COMPLEMENTARIA.

Las definiciones constructivas son las del proyecto general del edificio, del que el actual, es una adaptación a nuevos usos.

Pelabravo, abril de 2018
El arquitecto:

Fdo. Santos Plaza López

LISTADO DE MEDICION Y PRESUPUESTO
 Proyecto : ACONDICIONAMIENTO 2018 CCIVICO

codigo	uni	descripción	num. de uds.	largo	ancho	alto	parci	medición	precio unitario	importe
01#		MOVIMIENTO DE TIERRAS (01#)								
0103	m3	EXC.VAC.A MÁQUINA TERR.FLOJOS Excavación a cielo abierto, en terrenos flojos, por medios mecánicos, con extracción de tierras fuera de la excavación, en vaciados, sin carga ni transporte al vertedero y con p.p. de medios auxiliares. (E02CM020) Excavación edificio + 1 m. perim Resto	1,00	116,00			1,00	116,00		
		TOTAL PARTIDA						116,00	1,29	149,64
0104	m3	EXC.ZANJA A MÁQUINA T. FLOJOS Excavación en zanjas, en terrenos flojos, por medios mecánicos, con extracción de tierras a los bordes, sin carga ni transporte al vertedero y con p. p. de medios auxiliares. (E02EM020) SANEAMIENTO Acometida	1,00	1,50	1,50	2,00	4,50			
		TOTAL PARTIDA						4,50	6,47	29,12
0105	m3	RELL/APIS.CIELO AB.MEC. C/APORTE Relleno extendido y apisonado con tierras de préstamo a cielo abierto, por medios mecánicos, en tongadas de 30 cm. de espesor, hasta conseguir un grado de compactación del 95% del proctor normal, con aporte de tierras, incluso regado de las mismas y refino de taludes, y con p.p. de medios auxiliares. (E02SA010) Acometida	1,00	1,50	1,50	2,00	4,50			
		TOTAL PARTIDA						4,50	18,12	81,54
		TOTAL CAPITULO								260,30

Son DOSCIENTOS SESENTA Euros con TREINTA Céntimos.

LISTADO DE MEDICION Y PRESUPUESTO

Proyecto : ACONDICIONAMIENTO 2018 CCIVICO

codigo	uni	descripción	num. de uds.	largo	ancho	alto	parci	medición	precio unitario	importe
04#		ESTRUCTURA (04#)								
0411	m.	ANGULAR DE 100 mm. REMATE Angular de 100 mm. con acero laminado S275 en caliente, en remate y/o arranque de fábrica de ladrillo, i/p.p. de sujeción, nivelación, aplomado, pintura de minio electrolítico y pintura de esmalte (dos manos), empalmes por soldadura, cortes y taladros, colocado. Según normas NTE y CTE-DB-SE-A. (E05AW060)								
		Vuelos acceso a cafeteria	1,00	1,55				1,55		
		TOTAL PARTIDA	1,00	7,16				7,16		
								8,71	27,86	242,66
		TOTAL CAPITULO								242,66

Son DOSCIENTOS CUARENTA Y DOS Euros con SESENTA Y SEIS Céntimos.

LISTADO DE MEDICION Y PRESUPUESTO

Proyecto : ACONDICIONAMIENTO 2018 CCIVICO

codigo	uni	descripción	num. de uds.	largo	ancho	alto	parci	medición	precio unitario	importe
		Suma anterior								2.724,53
		Puerta Exterior 01	1,00					1,00		
		Puerta exterior 02	1,00					1,00		
		TOTAL PARTIDA						56,98	10,17	579,49
0610	ud	ASPIRADOR ESTÁTICO HP BLCO. 20, 4x20,4cm Aspirador estático de ventilación cuadrado de 20,4x20,4 cm. de dimensiones interiores formado por un remate o sombrerete, cuatro piezas intermedias y una base de hormigón prefabricado blanco recibidas con cola. Totalmente instalado s/NTE-ISV y medida la unidad terminada. (E12PCH100)								
		TOTAL PARTIDA	7,00					7,00	51,94	363,58
		TOTAL CAPITULO								3.667,60

Son TRES MIL SEISCIENTOS SESENTA Y SIETE Euros con SESENTA Céntimos.

LISTADO DE MEDICION Y PRESUPUESTO

Proyecto : ACONDICIONAMIENTO 2018 CCIVICO

codigo	uni	descripción	num. de uds.	largo	ancho	alto	parci	medición	precio unitario	importe
		Suma anterior								47.192,23
		limpieza y medios auxiliares. (E06RR010)	1,00				1,00			
		TOTAL PARTIDA						1,00	208,57	208,57
0724	m2	SOLADO MÁRMOL BLANCO MACAEL 60x40x2 cm. Solado de mármol blanco macael de 60x40x2 cm., s/UNE 22180, recibido con mortero de cemento CEM II/B-P 32, 5 N y arena mezcla de miga y río (M-5), cama de arena de 2 cm. de espesor, i/rejuntado con lechada de cemento blanco BL 22,5 X, pulido y abrillantado in situ y limpieza, s/NTE-RSR-1, medida la superficie ejecutada. (E11MB030) Ducha Camerinos								
		TOTAL PARTIDA							49,28	
0725	m2	SOL.GRES PORCEL. PULIDO 40x40cm. C/J. C/R. Solado de gres porcelánico prensado pulido (Bla- s/UNE-EN-67), en baldosas de 40x40 cm. color granito, para tránsito denso (Abrasión IV), recibido con adhesivo C2 s/EN-12004 Cleintex Flexible blanco, s/i. recrecido de mortero, i/rejuntado con mortero tapajuntas CG2 s/EN-13888 Texjunt color y limpieza, S/NTE-RSR-2, i/rodapié del mismo material de 9x40 cm.,medido en superficie realmente ejecutada. (E11EPO011) Recubrimiento del faldón visible de cubierta								
		TOTAL PARTIDA							37,66	
		TOTAL CAPITULO								47.400,80

Son CUARENTA Y SIETE MIL CUATROCIENTOS Euros con OCHENTA Céntimos.

LISTADO DE MEDICION Y PRESUPUESTO

Proyecto : ACONDICIONAMIENTO 2018 CCIVICO

codigo	uni	descripción	num. de uds.	largo	ancho	alto	parci	medición	precio unitario	importe	
08#		 AISLAMIENTOS (08#)									
0801	m2	AISL.PANEL LANA-ROCA DESN-50 ROCDAN Suministro e instalación de aislamiento térmico, panel de lana de roca desnudo de 50 mm. de espesor, Rocdan 50 SA, en cubiertas planas, totalmente colocado. (E10ATP060) Falso techo a muro cortina Trasdosado vertical-Cambio de al Trasdosado vertical-cambio de al Falso techo Volumen Acceso al ed	1,00 2,00 1,00	9,50 12,50 5,70	0,60 2,40	1,00		9,50 15,00 13,68			
		TOTAL PARTIDA						38,18	12,37	472,29	
0802	m2	AISL.PANEL LANA-ROCA DESN-60 ROCDAN Suministro e instalación de aislamiento térmico, panel de lana de roca desnudo de 60 mm. de espesor, Rocdan 60 SA, en cubiertas planas, totalmente colocado. (E10ATP070)									
		TOTAL PARTIDA							13,98		
0803	m2	AISL.T.FORJADO STYRODUR 2500-C-30 Aislamiento térmico en forjados de viviendas, mediante placas rígidas de poliestireno extruído, tipo III, Styrodur 2500-C de 30 mm. de espesor y p.p. de corte y colocación. (E10ATS070) Suelo Acceso al edificio Sala Acceso de servicio Vestuarios Escenario Salón de actos Rampa Descanso y reunión Distribuidor Aseos Cocina paso a consultorio Cafetería, paso a consultorio	1,00 1,00 1,00 1,00 1,00 1,00 1,00 1,00 1,00 1,00 1,00 1,00 1,00 1,00 1,00 1,00	112,95 52,95 43,25 35,30 28,80 7,55 10,85 4,45				112,95 52,95 1,00 1,00 43,25 1,00 1,00 35,30 28,80 7,55 10,85 4,45 1,00 1,00			
		TOTAL PARTIDA						302,10	6,90	2.084,49	
		TOTAL CAPITULO								2.556,78	

Son DOS MIL QUINIENTOS CINCUENTA Y SEIS Euros con SETENTA Y OCHO Céntimos.

LISTADO DE MEDICION Y PRESUPUESTO
 Proyecto : ACONDICIONAMIENTO 2018 CCIVICO

codigo	uni	descripción	num. de uds.	largo	ancho	alto	parci	medición	precio unitario	importe
09#		FALSOS TECHOS (09#)								
0901	m2	TECHO CONTINUO P.YESO D112 Techo continuo formado por una placa de yeso laminado de 12,5 mm. de espesor, atornillada a estructura metálica de acero galvanizado de maestras 60x27 mm., i/p.p. de piezas de cuelgue y nivelación, replanteo auxiliar, accesorios de fijación, nivelación y repaso de juntas con cinta y pasta, montaje y desmontaje de andamios, terminado y listo para pintar, s/NTE-RTC, medido deduciendo huecos superiores a 2 m2. (E08TAK020)								
		Acceso al edificio	1,02	147,63				150,58		
		Sala	1,02	52,95				54,01		
		Acceso de servicio								
		Vestuarios								
		Salón de actos								
		Rampa								
		Descanso y reunión	1,02	35,30				36,01		
		Distribuidor	1,02	28,80				29,38		
		Aseos	1,02	7,55				7,70		
			1,02	10,85				11,07		
			1,02	4,45				4,54		
		Pendiente paso a consultorio								
		Cocina								
		Cafetería								
		Acceso a Cafetería								
		Falsas vigas-Cambios de cota de	1,02	7,10				7,24		
			1,02	1,30				1,33		
			1,00	4,60		0,45		2,07		
		TOTAL PARTIDA						303,93	20,17	6.130,27
0902	m2	F.TECHO ESCAY.DESMON. 60x60 P. O. Falso techo desmontable de placas de escayola aligeradas con panel fisurado de 60x60 cm., suspendido de perfilera semi-oculta, i/p.p. de elementos de remate y accesorios de fijación, montaje y desmontaje de andamios, instalado s/NTE-RTP, medido deduciendo huecos. (E08TAE080)								
		Zona Salón de Actos								
		TOTAL PARTIDA							12,64	
		TOTAL CAPITULO								6.130,27

Son SEIS MIL CIENTO TREINTA Euros con VEINTISIETE Céntimos.

LISTADO DE MEDICION Y PRESUPUESTO

Proyecto : ACONDICIONAMIENTO 2018 CCIVICO

codigo	uni	descripción	num. de uds.	largo	ancho	alto	parci	medición	precio unitario	importe
		Suma anterior								3.594,42
		hueca (CLH) de pino barnizadas, incluso precerco de pino de 70x35 mm., galce o cerco visto macizo de pino de 70x30 mm., tapajuntas moldeados de DM rechapados de pino 70x10 mm. en ambas caras, y herrajes de colgar y de cierre latonados, montada, incluso p.p. de medios auxiliares. (E13EPL090)								
		Puerta Interior 02 2H-82	1,00				1,00			
		TOTAL PARTIDA						1,00	164,73	164,73
		TOTAL CAPITULO								3.759,15

Son TRES MIL SETECIENTOS CINCUENTA Y NUEVE Euros con QUINCE Céntimos.

LISTADO DE MEDICION Y PRESUPUESTO

Proyecto : ACONDICIONAMIENTO 2018 CCIVICO

codigo	uni	descripción	num. de uds.	largo	ancho	alto	parci	medición	precio unitario	importe
		Suma anterior								10.938,52
		taller, ajuste y fijación en obra. (sin incluir recibido de albañilería). (E15CPL050)								
		Puerta Exterior 01	1,00				1,00			
		TOTAL PARTIDA						1,00	82,91	82,91
1109	ud	P. CHAPA P.EPOXI LISA 2 H. 160x200 Puerta de chapa lisa de 2 hojas de 80x200 cm., realizada con doble chapa de acero galvanizado de 1 mm. de espesor y panel intermedio, rigidizadores con perfiles de acero conformado en frío, herrajes de colgar, cerradura con manillón de nylon, cerco de perfil de acero conformado en frío con garras para recibir a la obra, acabado con capa de pintura epoxi polimerizada al horno, elaborada en taller, ajuste y fijación en obra. (sin incluir recibido de albañilería). Incluso herraje de escudo cuadrado inoxidable mate tipo Ocariz. (E15CPL210)	1,00				1,00			
		Puerta exterior 02	1,00				1,00			
		TOTAL PARTIDA						1,00	203,57	203,57
1110	m2	MAMPARA PRACTICABLE ESMALTADA Mampara practicable en frentes de portales o fachadas con perfiles de tubo hueco de acero laminado en frío esmaltada al horno, formando bastidor con despiece en retícula cuadrada o rectangular, con encuentros a inglete soldados y junquillos a presión, herrajes de colgar y seguridad, patillas para anclaje i/corte, preparación y soldadura de perfiles en taller, ajuste y montaje en obra (sin incluir recibido de albañilería). (E15CMM020)	1,00	9,30		3,90	36,27			
		V13								
		TOTAL PARTIDA						36,27	86,15	3.124,66
1111	m2	MAMPARA FIJA ESMALTADA Mampara fija en frentes de portales o fachadas con perfiles de tubo hueco de acero laminado en frío, esmaltada al horno, formando bastidor con despiece en retícula cuadrada o rectangular, con encuentros a inglete soldados y junquillos a presión, patillas para anclaje i/corte, preparación y soldadura de perfiles en taller, ajuste y montaje en obra (sin incluir recibido de albañilería). (E15CMM010)	1,00	0,60		3,15	1,89			
		Sala polivalente	1,00	3,00		3,15	9,45			
		TOTAL PARTIDA						11,34	71,34	809,00
		TOTAL CAPITULO								15.158,66

Son QUINCE MIL CIENTO CINCUENTA Y OCHO Euros con SESENTA Y SEIS Céntimos.

LISTADO DE MEDICION Y PRESUPUESTO

Proyecto : ACONDICIONAMIENTO 2018 CCIVICO

codigo	uni	descripción	num. de uds.	largo	ancho	alto	parci	medición	precio unitario	importe
		Suma anterior								4.575,57
		Solarlux supernatural 52/25 de 6 mm. y una luna Multipact de 4+4 cámara de aire deshidratado de 12 o 16 mm. con perfil separador de aluminio y doble sellado perimetral, fijación sobre carpintería con acañado mediante calzos de apoyo perimetrales y laterales y sellado en frío con silicona Sikasil WS-605 S, incluso colocación de junquillos, según NTE-FVP. (E16ECG270)								
		Acceso Principal	1,00	5,03		7,22	36,32			
		Salón de actos								
		TOTAL PARTIDA						36,32	94,97	3.449,31
		TOTAL CAPITULO								8.024,88

Son OCHO MIL VEINTICUATRO Euros con OCHENTA Y OCHO Céntimos.

PROYECTO DE ADECUACIÓN DE EDIFICIO SIN ACABADOS A USOS POLIVALENTES: CONSULTORIO MÉDICO, BIBLIOTECA, LUDOTECA Y SERVICIOS E INSTALACIONES COMUNITARIO EN NUEVO NAHARROS - PELABRAVO.

promotor: EXCMO. AYUNTAMIENTO DE PELABRAVO (Salamanca)

LISTADO DE MEDICION Y PRESUPUESTO

pág. 10. 2

Proyecto : ACONDICIONAMIENTO 2018 CCIVICO

codigo	uni	descripción	num. de uds.	largo	ancho	alto	parci	medición	precio unitario	importe
		Suma anterior								1.942,83
1303	m.	P.ESMALTE S/TUBO DES.10 a 20 cm. Pintura al esmalte sobre tubos, i/limpieza y capa antioxidante con un desarrollo entre 10 y 20 cm., s/normas DIN. (E27HET020) Carpintería fondo escenario							2,20	
		TOTAL PARTIDA								
		TOTAL CAPITULO								1.942,83

Son MIL NOVECIENTOS CUARENTA Y DOS Euros con OCHENTA Y TRES Céntimos.

LISTADO DE MEDICION Y PRESUPUESTO

Proyecto : ACONDICIONAMIENTO 2018 CCIVICO

codigo	uni	descripción	num. de uds.	largo	ancho	alto	parci	medición	precio unitario	importe
		Suma anterior								2.274,00
1417	ud	URITO MURAL G.TEMPORIZ.BLANCO Urito mural de porcelana vitrificada blanco, colocado mediante anclajes de fijación a la pared, instalado con grifo temporizador, para urinarios, incluso enlace de 1/2" y llave de escuadra de 1/2", funcionando. (El sifón está incluido en las instalaciones de desagüe). (E21AU050)	1,00					1,00	79,98	79,98
		TOTAL PARTIDA						1,00	79,98	79,98
1418	ud	VERTEDERO PORC.48x50 G.PARED Vertedero de porcelana vitrificada, blanco, de 48x50 cm., dotado de rejilla de desagüe y enchufe de unión, colocado mediante tacos y tornillos al solado, incluso sellado con silicona, e instalado con grifería mezcladora de pared convencional, incluso válvula de desagüe de 40 mm., funcionando. (El sifón está incluido e las instalaciones de desagüe). (E21AWV010)	1,00					1,00	129,73	129,73
		TOTAL PARTIDA						1,00	129,73	129,73
		TOTAL CAPITULO								2.483,71

Son DOS MIL CUATROCIENTOS OCHENTA Y TRES Euros con SETENTA Y UN Céntimos.

PROYECTO DE ADECUACIÓN DE EDIFICIO SIN ACABADOS A USOS POLIVALENTES: CONSULTORIO MÉDICO, BIBLIOTECA, LUDOTECA Y SERVICIOS E INSTALACIONES COMUNITARIO EN NUEVO NAHARROS - PELABRAVO.

promotor: EXCMO. AYUNTAMIENTO DE PELABRAVO (Salamanca)

LISTADO DE MEDICION Y PRESUPUESTO

pág. 12. 9

Proyecto : ACONDICIONAMIENTO 2018 CCIVICO

codigo	uni	descripción	num. de uds.	largo	ancho	alto	parci	medición	precio unitario	importe
		Suma anterior	_____	_____	_____	_____	_____	_____	_____	16.369,97
		e iluminación. (E22CCI002)	1,00				1,00			
		TOTAL PARTIDA	_____	_____	_____	_____	_____	1,00	2.520,28	2.520,28
		TOTAL CAPITULO	_____	_____	_____	_____	_____	_____	_____	18.890,25

Son DIECIOCHO MIL OCHOCIENTOS NOVENTA Euros con VEINTICINCO Céntimos.

LISTADO DE MEDICION Y PRESUPUESTO

Proyecto : ACONDICIONAMIENTO 2018 CCIVICO

codigo	uni	descripción	num. de uds.	largo	ancho	alto	parci	medición	precio unitario	importe
		Suma anterior								13.250,85
		tubería de cobre aislada, i/bandeja de condensados, instalado. (E23ETT031)								
		TOTAL PARTIDA							948,01	
1619	ud	VASO EXPANSIÓN ENERGÍA SOLAR 25 l. Suministro y colocación de vaso de expansión de 25 l, temperatura máxima 130° C, presión máxima 10 bar, incluso apoyo pared, totalmente instalada y funcionando. S/CTE-DB-HE-4. (E22MX030)	1,00					1,00		
		TOTAL PARTIDA						1,00	64,35	64,35
1620	UD	INSTALACIÓN ELÉCTRICA C/ CALDERA Instalación eléctrica auxiliar en cuarto de caldera, cuadros y puesta en marcha de sistema y regulación, para cuarto de 100.000 Kcal y 5 zonas. (E22CCE010)	1,00					1,00		
		TOTAL PARTIDA						1,00	457,25	457,25
1621	UD	LEGALIZACIÓN Legalización de la instalación de Calefacción. (E22CCI001)	1,00					1,00		
		TOTAL PARTIDA						1,00	374,44	374,44
		TOTAL CAPITULO								14.146,89

Son CATORCE MIL CIENTO CUARENTA Y SEIS Euros con OCHENTA Y NUEVE Céntimos.

LISTADO DE MEDICION Y PRESUPUESTO

Proyecto : ACONDICIONAMIENTO 2018 CCIVICO

codigo	uni	descripción	num. de uds.	largo	ancho	alto	parci	medición	precio unitario	importe
		Suma anterior	_____	_____	_____	_____	_____	_____	_____	195,05
		i/arreglo de las tierras, instalada. (U13Q010)								
		TOTAL PARTIDA	_____	_____	_____	_____	_____	_____	5,11	
1719	ud	VÁLV.ESFERA LATÓN D=1" Válvula de corte de esfera, de latón, de 1" de diámetro interior, colocada en red de riego, i/juntas y accesorios, completamente instalada. (U13VE102)								
		TOTAL PARTIDA	_____	_____	_____	_____	_____	_____	11,31	
		TOTAL CAPITULO	_____	_____	_____	_____	_____	_____	_____	195,05

Son CIENTO NOVENTA Y CINCO Euros con CINCO Céntimos.

PROYECTO DE ADECUACIÓN DE EDIFICIO SIN ACABADOS A USOS POLIVALENTES: CONSULTORIO MÉDICO, BIBLIOTECA, LUDOTECA Y SERVICIOS E INSTALACIONES COMUNITARIO EN NUEVO NAHARROS - PELABRAVO.
 promotor: EXCMO. AYUNTAMIENTO DE PELABRAVO (Salamanca)

RESUMEN DEL PRESUPUESTO

Proyecto : ACONDICIONAMIENTO 2018 CCIVICO

01#	MOVIMIENTO DE TIERRAS		260,30
04#	ESTRUCTURA		242,66
06#	ALBAÑILERÍA		3.667,60
07#	REVESTIMIENTOS-SOLADOS	Y	
	ALICATADOS		47.400,80
08#	AISLAMIENTOS		2.556,78
09#	FALSOS TECHOS		6.130,27
10#	CARPINTERÍA INTERIOR		3.759,15
11#	CARPINTERÍA	EXTERIOR Y	
	CERRAJERÍA		15.158,66
12#	VIDRIOS		8.024,88
13#	PINTURAS		1.942,83
14#	INSTALACION DE FONTANERIA Y SANE		2.483,71
15#	INSTALACION DE ELECTRICIDAD E IL		18.890,25
16#	INSTALACION DE CALEFACCION		14.146,89
17#	URBANIZACION Y VARIOS		195,05
TOTAL EJECUCION MATERIAL			124.859,83
Beneficio Industrial		6,00%	7.491,59
Gastos de Administración		13,00%	16.231,78
Base Imponible I.V.A.			148.583,20
I.V.A.		21,00%	31.202,47
T O T A L			179.785,67

Son CIENTO SETENTA Y NUEVE MIL SETECIENTOS OCHENTA Y CINCO Euros con SESENTA Y SIETE Céntimos.

Pelabravo (Salamanca), abril de 2.018
 el arquitecto:

Fdo. Santos Plaza López

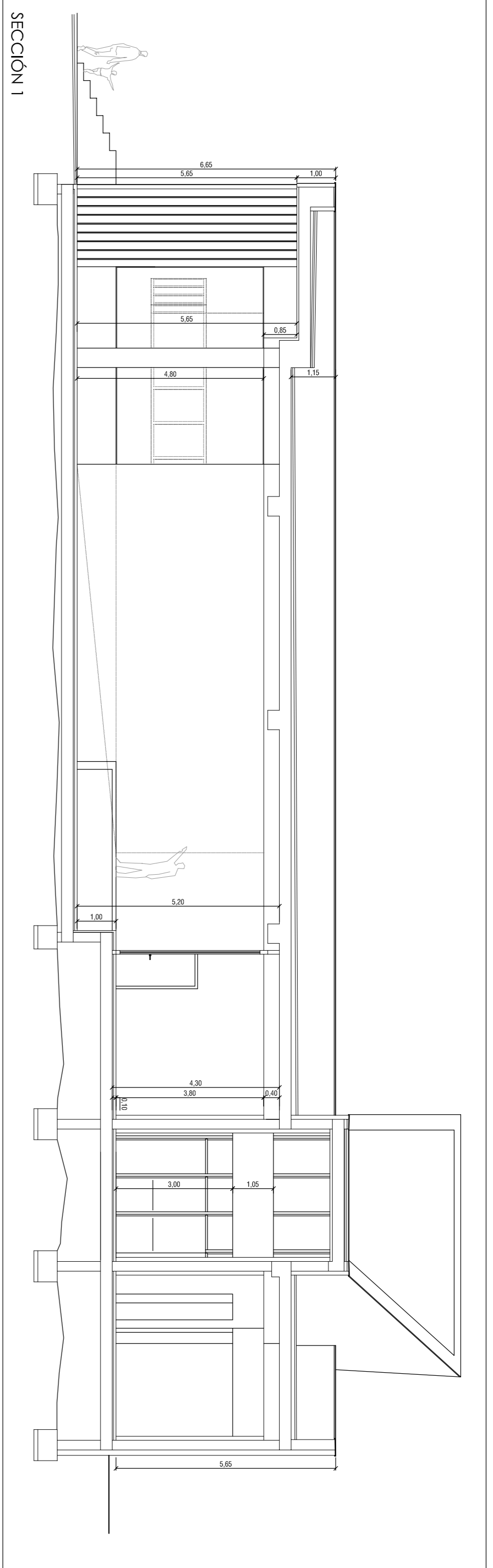
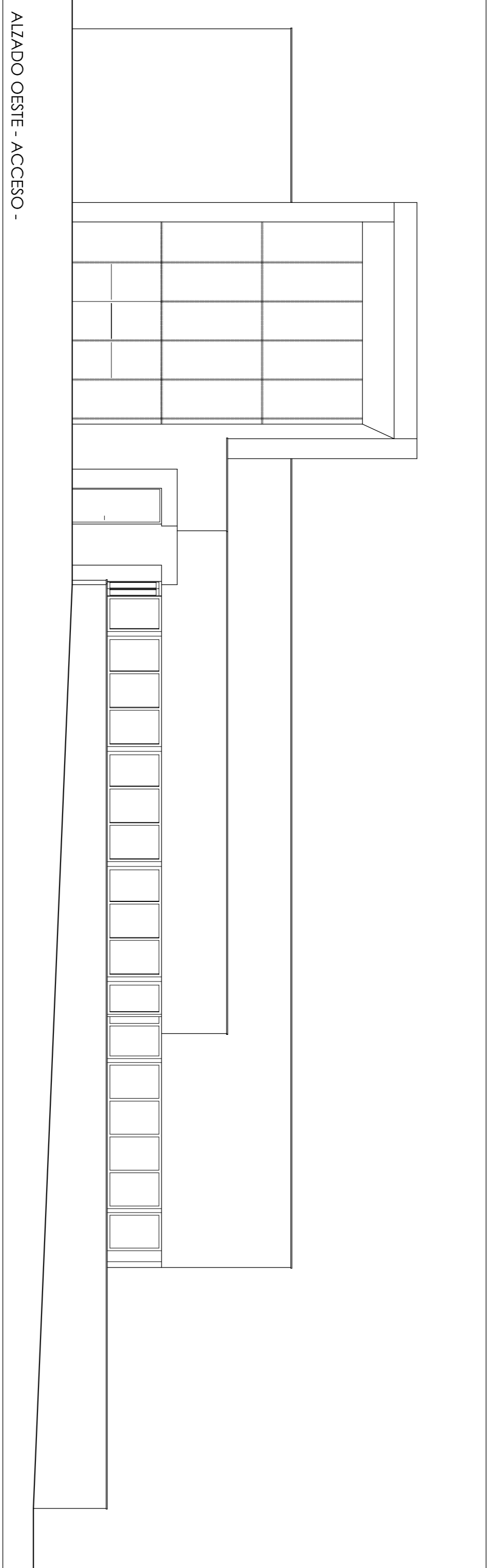

AZADO OESTE - ACCESO -

SECCIÓN 1

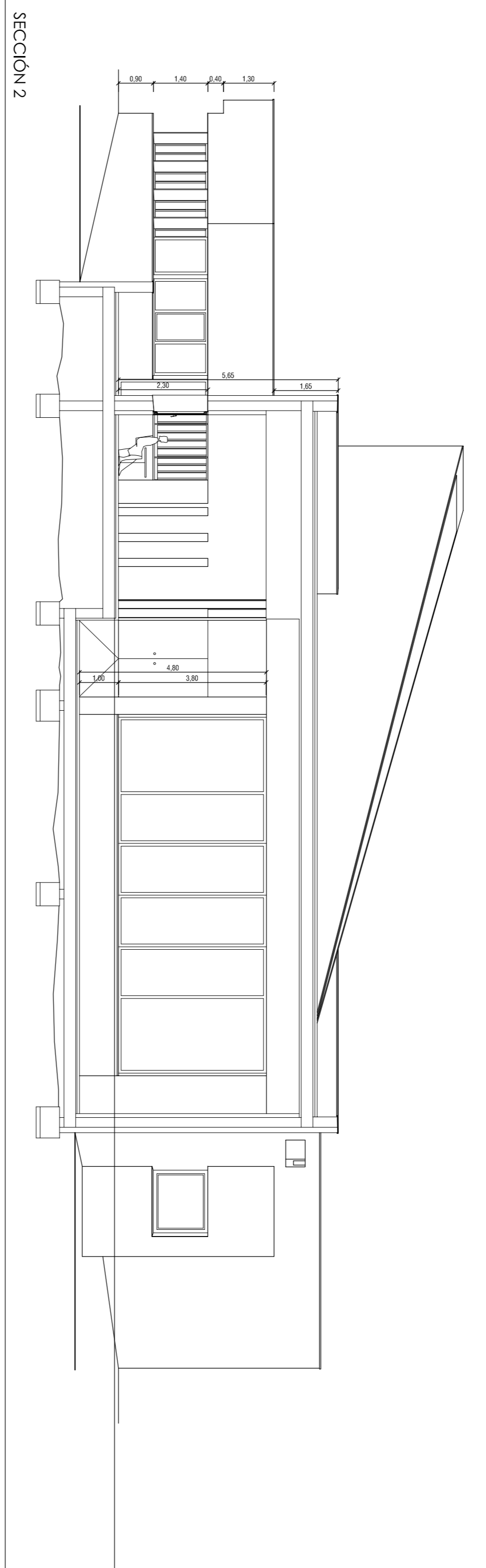
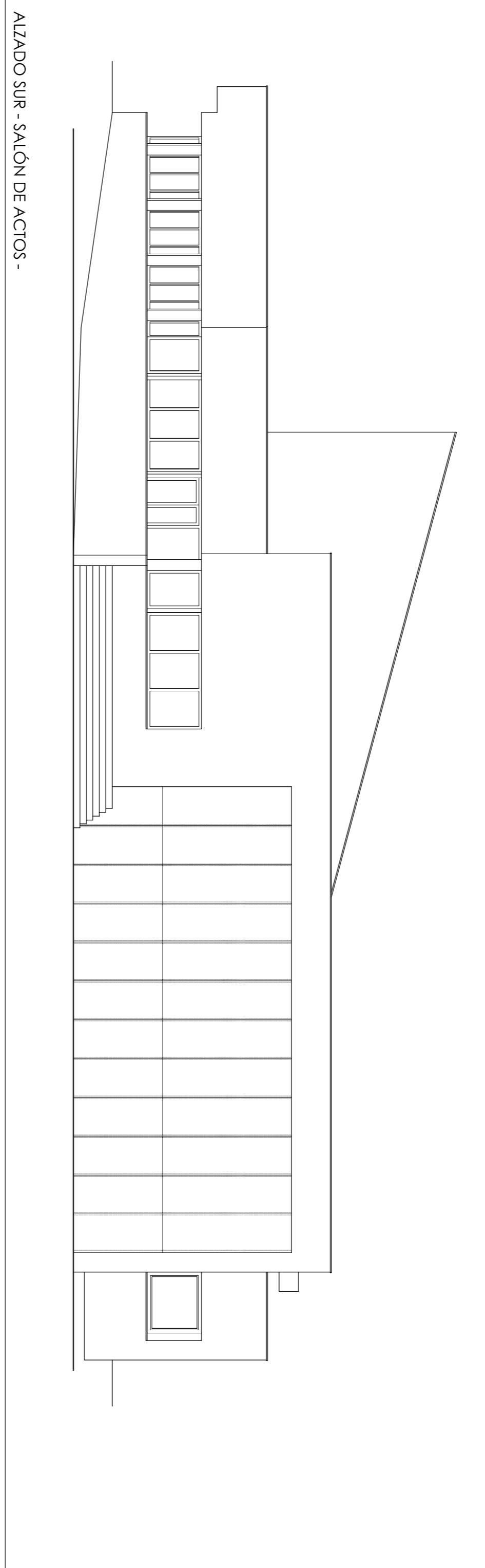

AZADO SUR - SALÓN DE ACTOS -

SECCIÓN 2

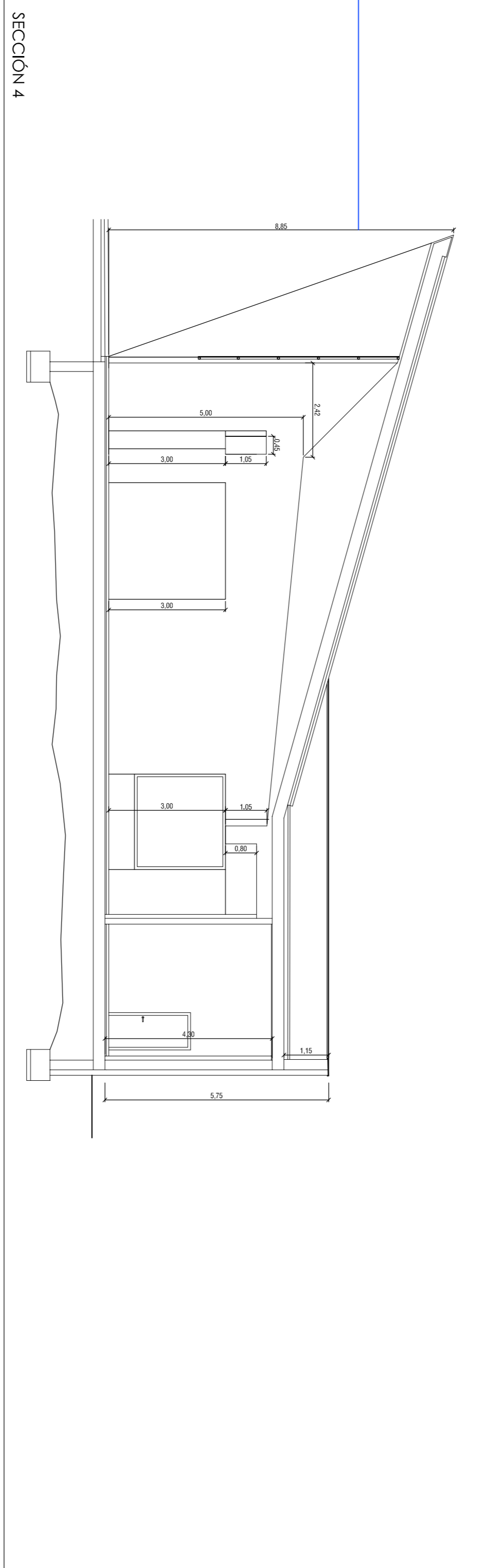
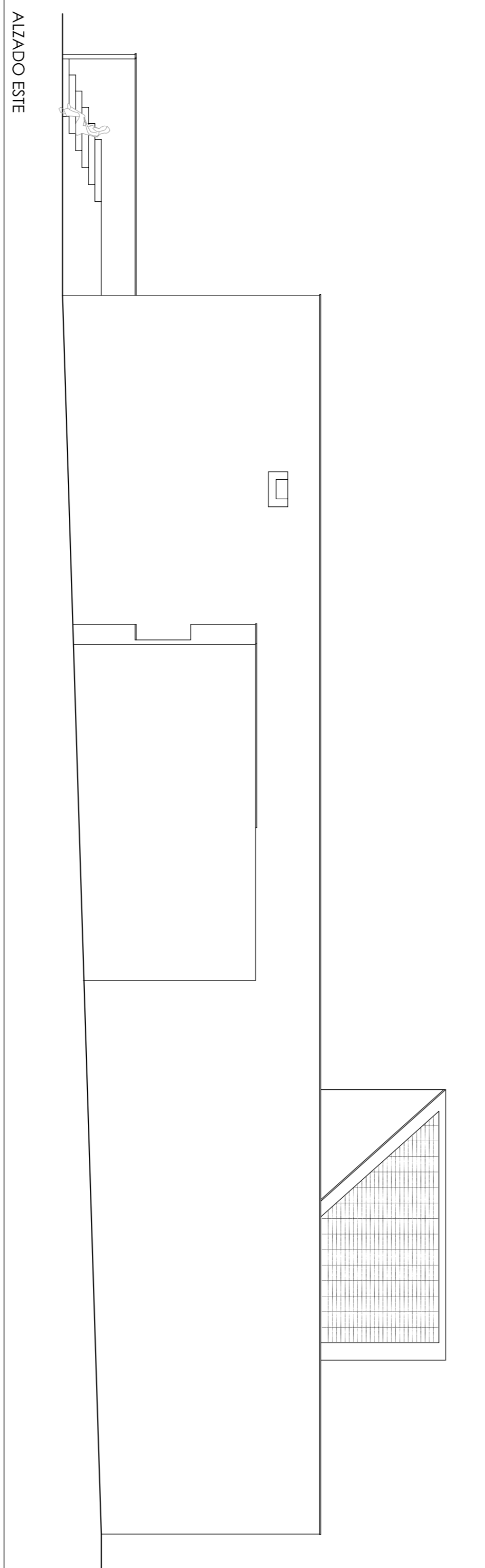

AZADO ESTE

SECCIÓN 4

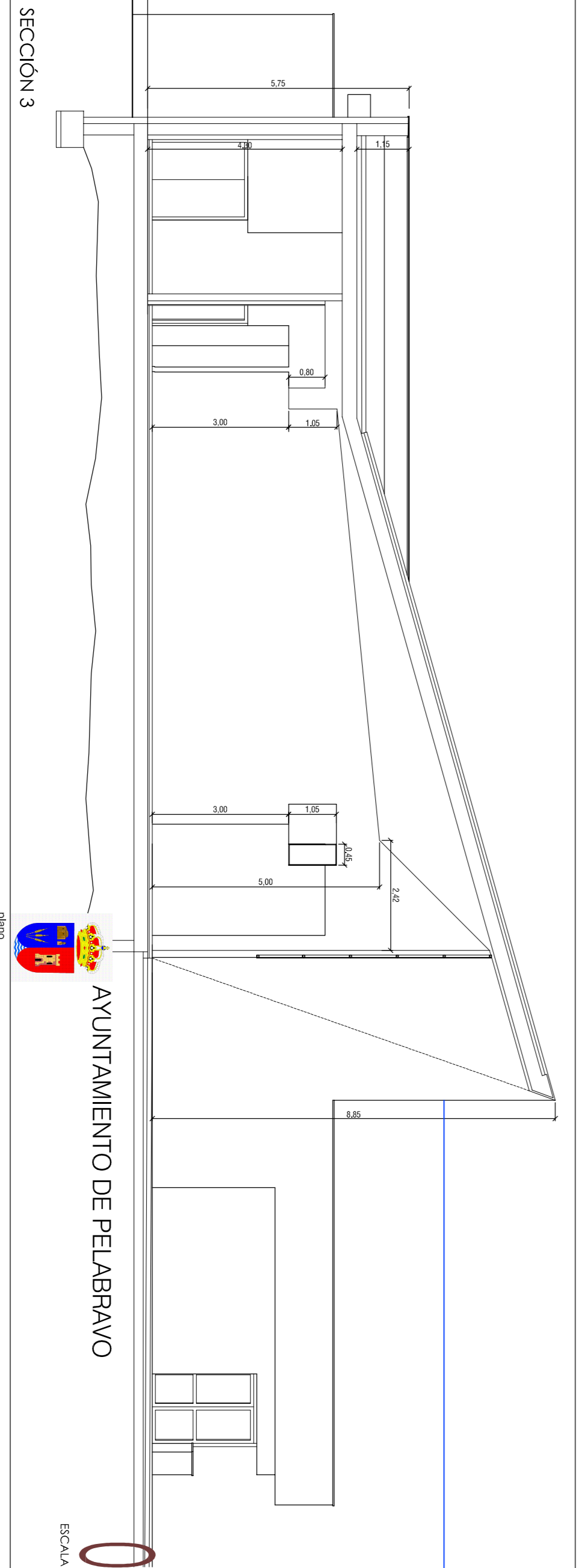
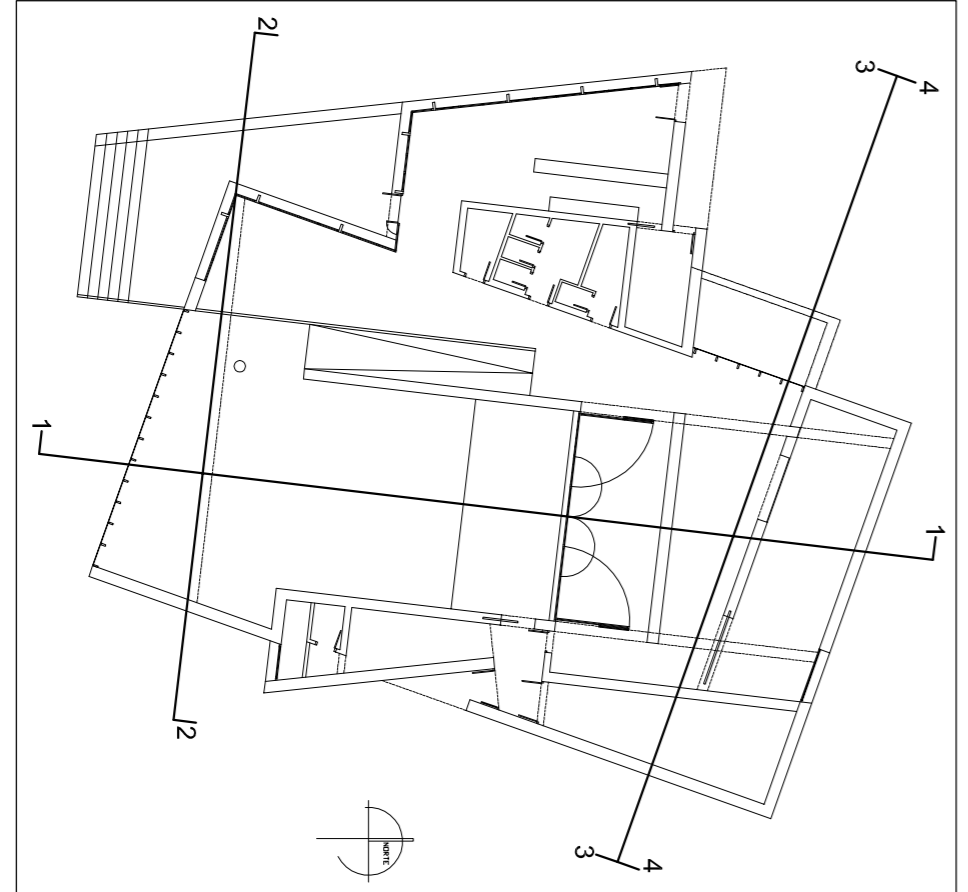
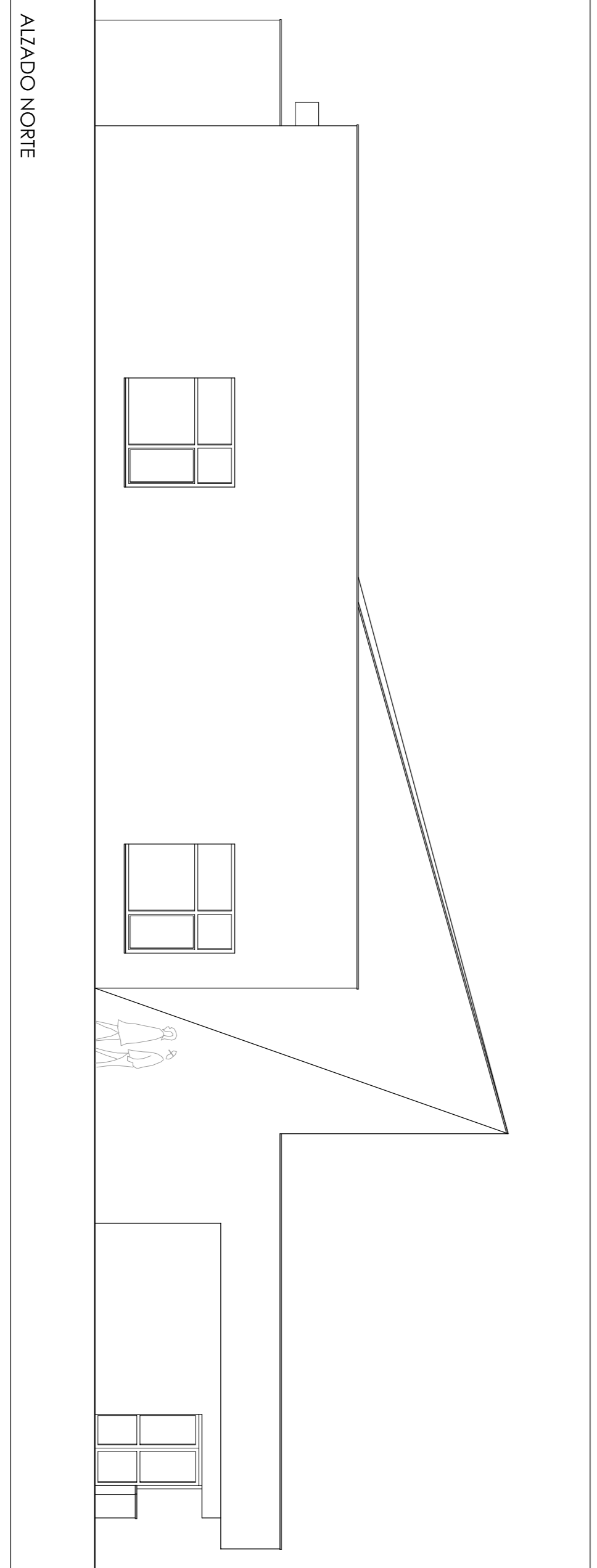

AZADO NORTE

SECCIÓN 3

AYUNTAMIENTO DE PELABRAVO



05

ESCALA 1/100

ESTADO REFORMADO. AZADOS Y SECCIONES
 PROYECTO DE ADECUACIÓN DE EDIFICIO SIN ACABADOS
 A USOS POLIVALENTES: CONSULTORIO MÉDICO, BIBLIOTECA, LUDOTECA
 Y SERVICIOS E INSTALACIONES COMUNITARIAS
 PROMOTOR: AYUNTAMIENTO DE PELABRAVO

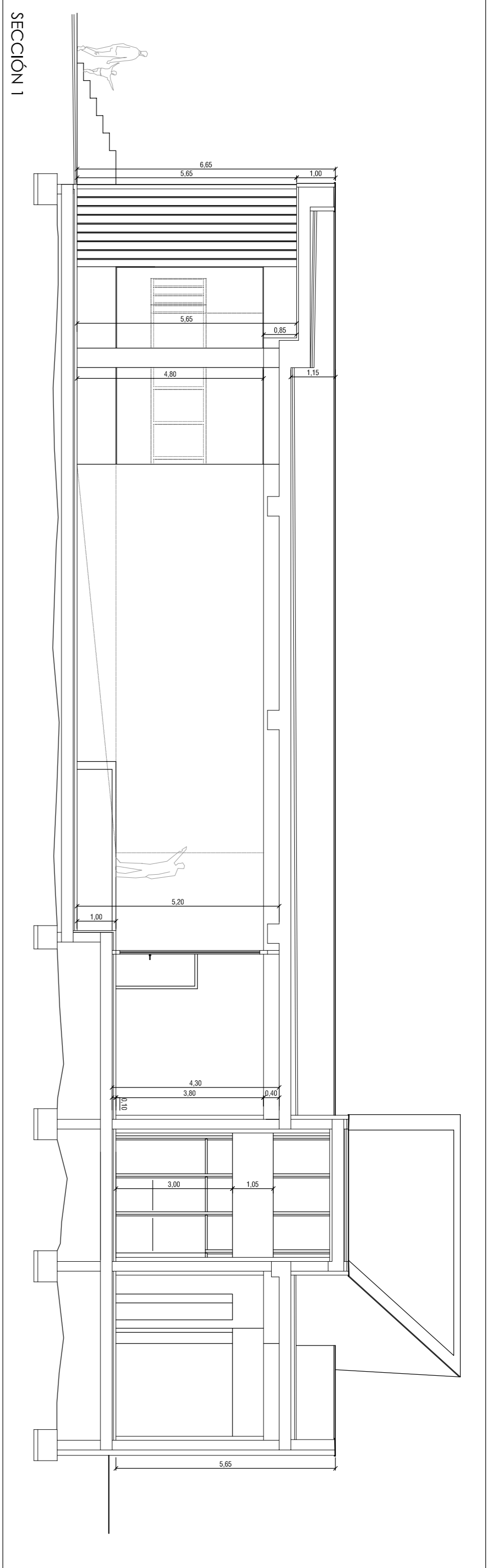
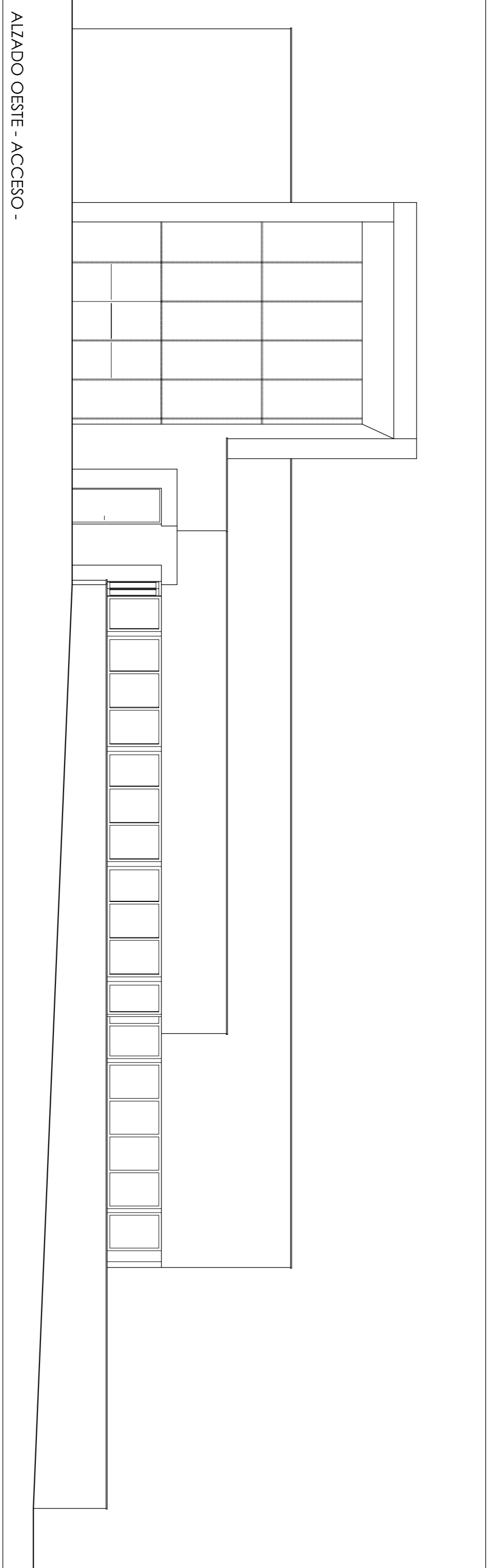

PLAZA ARQUITECTO
 SANTOS PLAZA NORTE

Dirección: 13 - 1.º 2.º 3.º 4.º Valdelella, Santa María 37194 SALAMANCA
 Teléfono: 923 29 33 33
 Email: plazaarquitecto@gmail.com

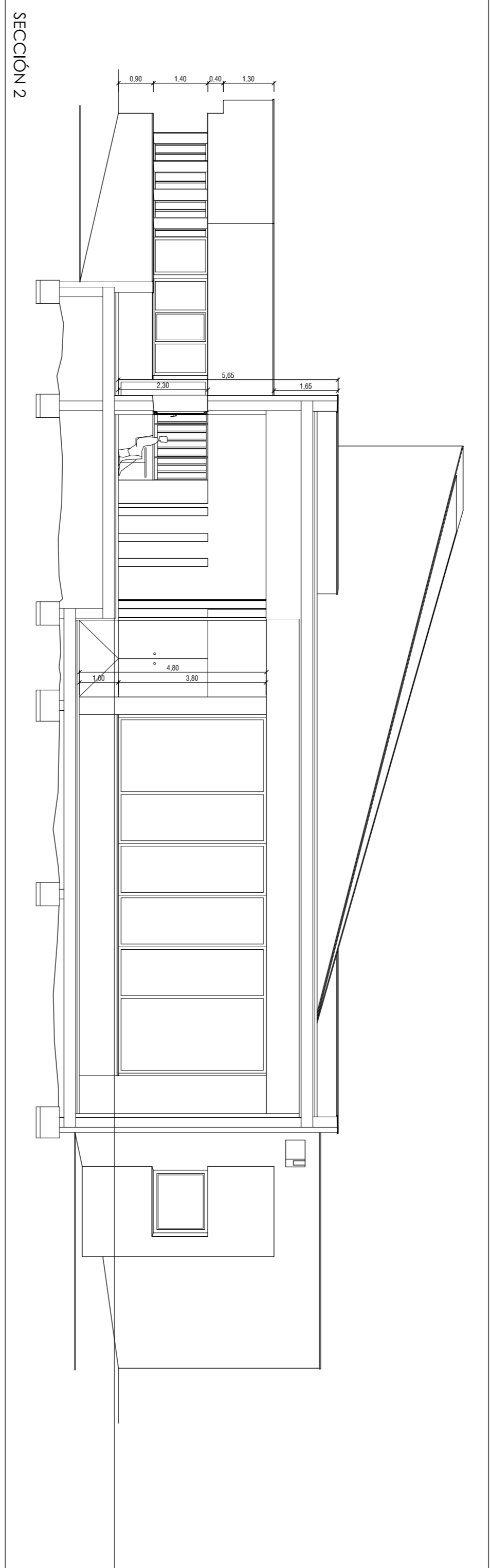
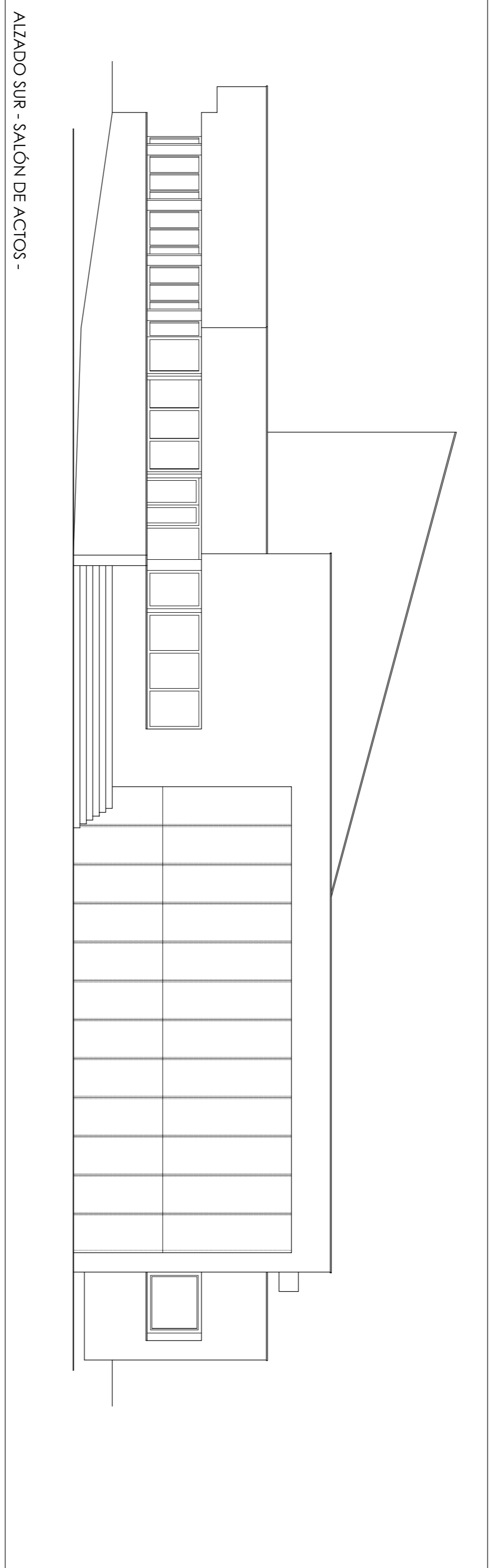

ALZADO OESTE - ACCESO -

SECCIÓN 1



ALZADO SUR - SALÓN DE ACTOS -

SECCIÓN 2

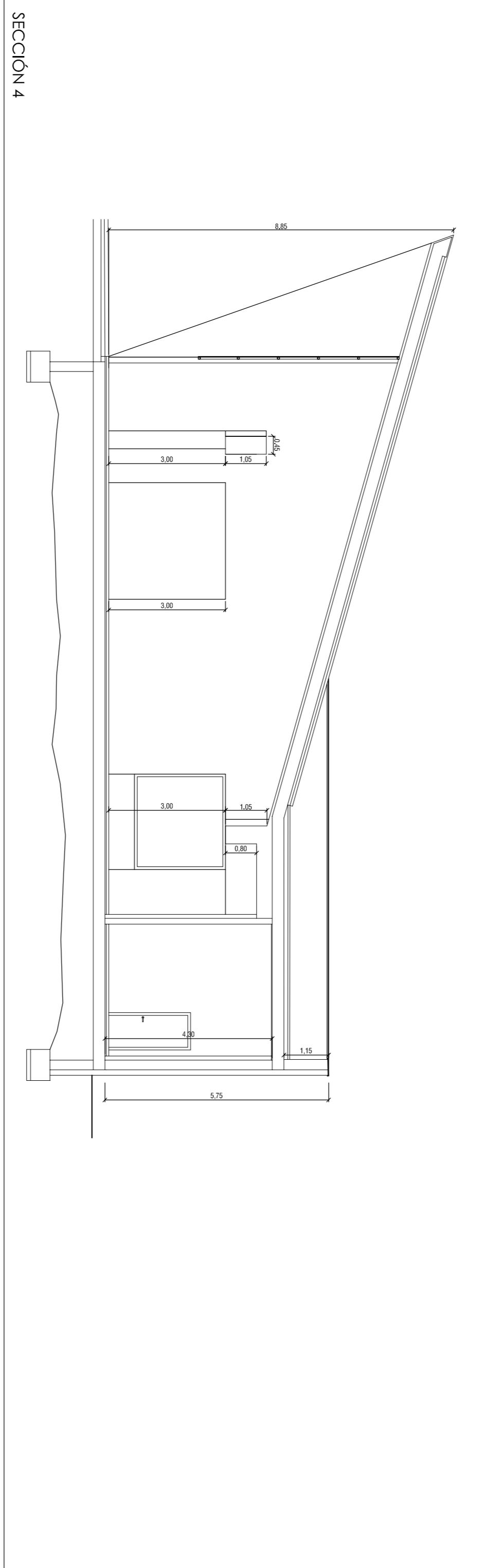
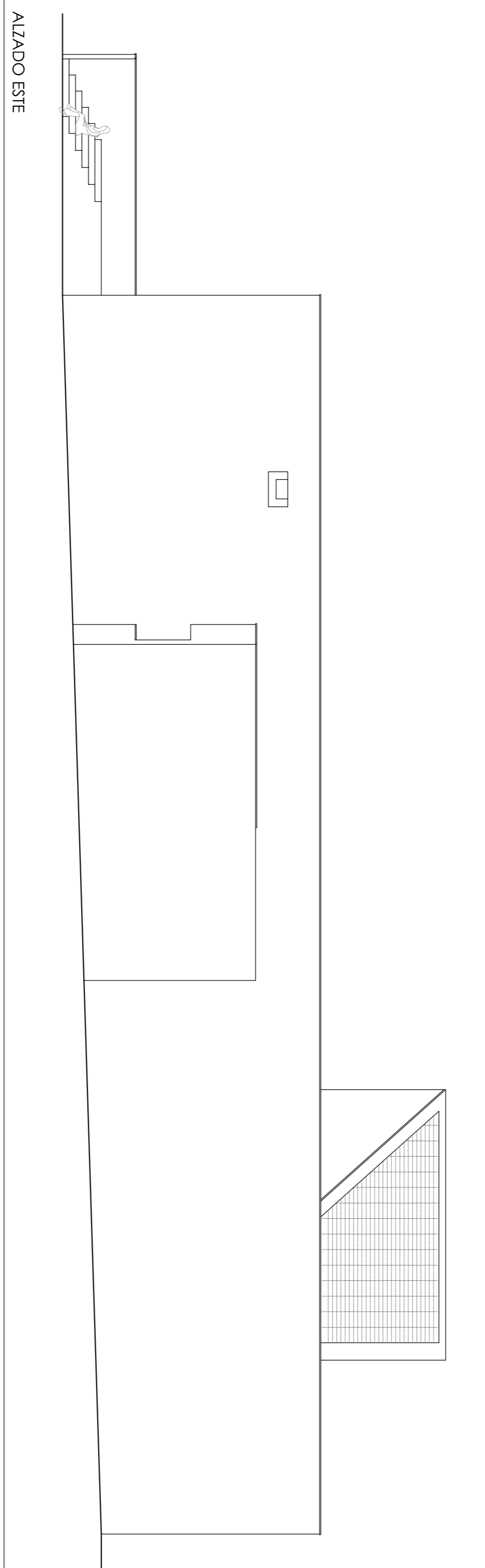

ALZADO ESTE

SECCIÓN 4

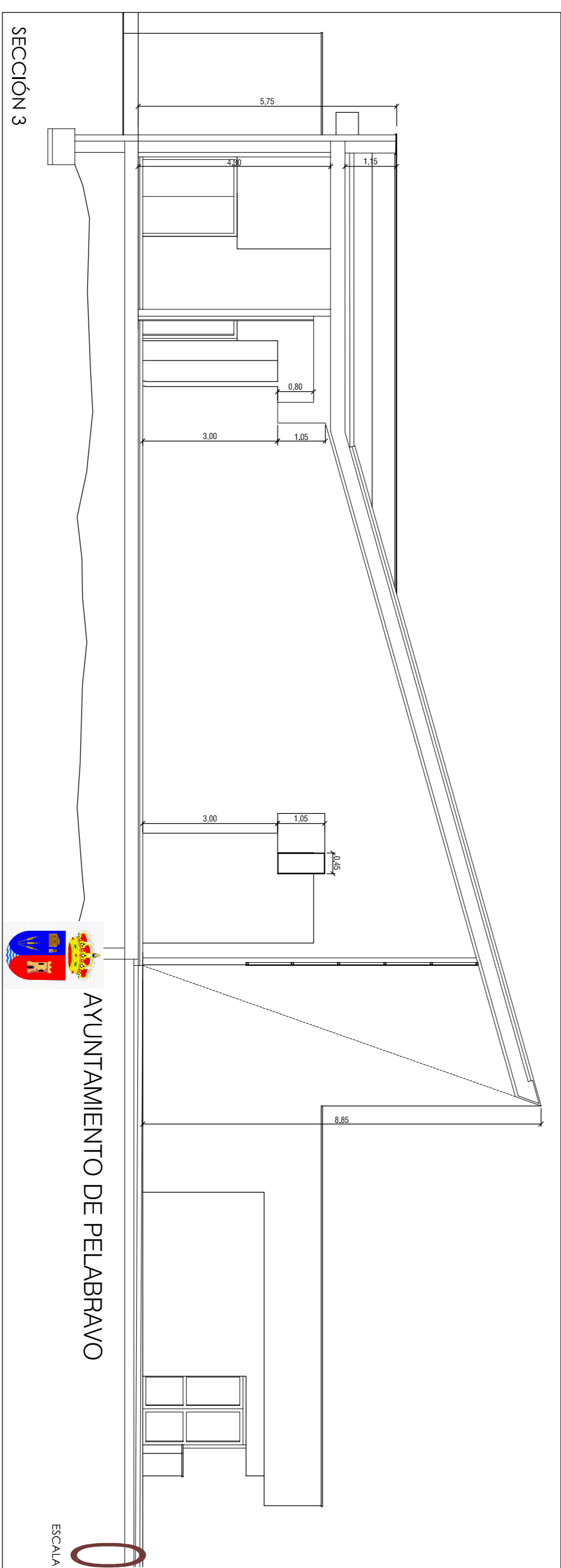
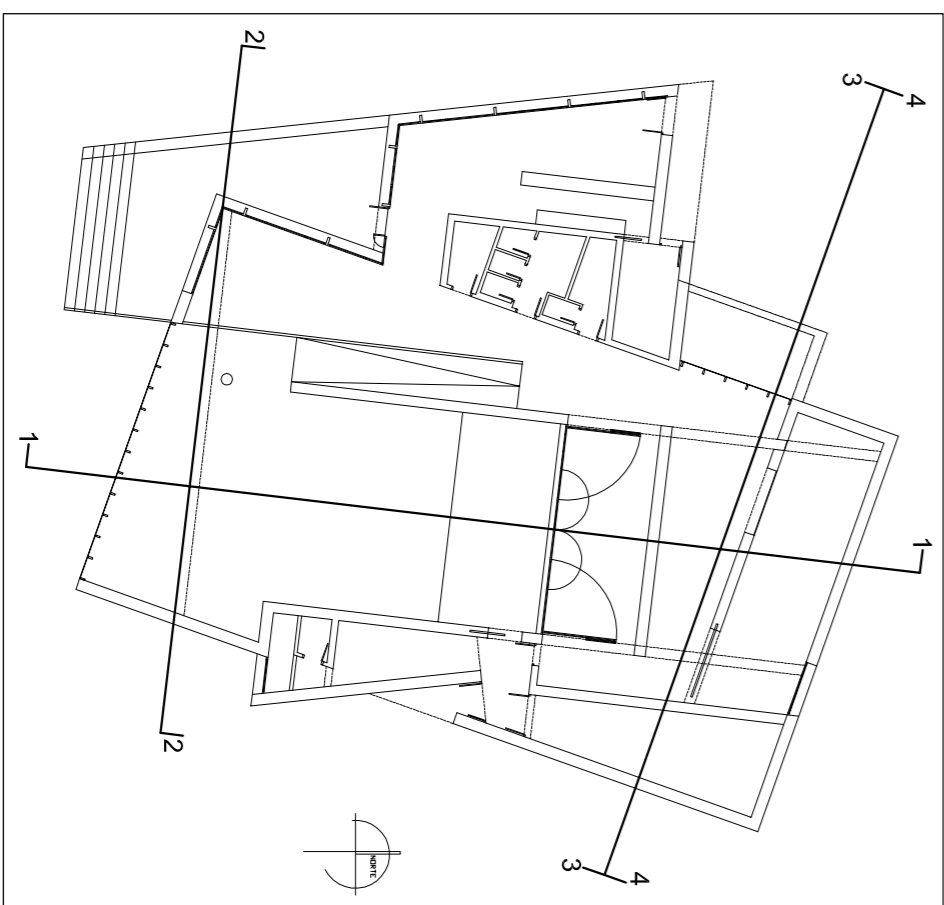
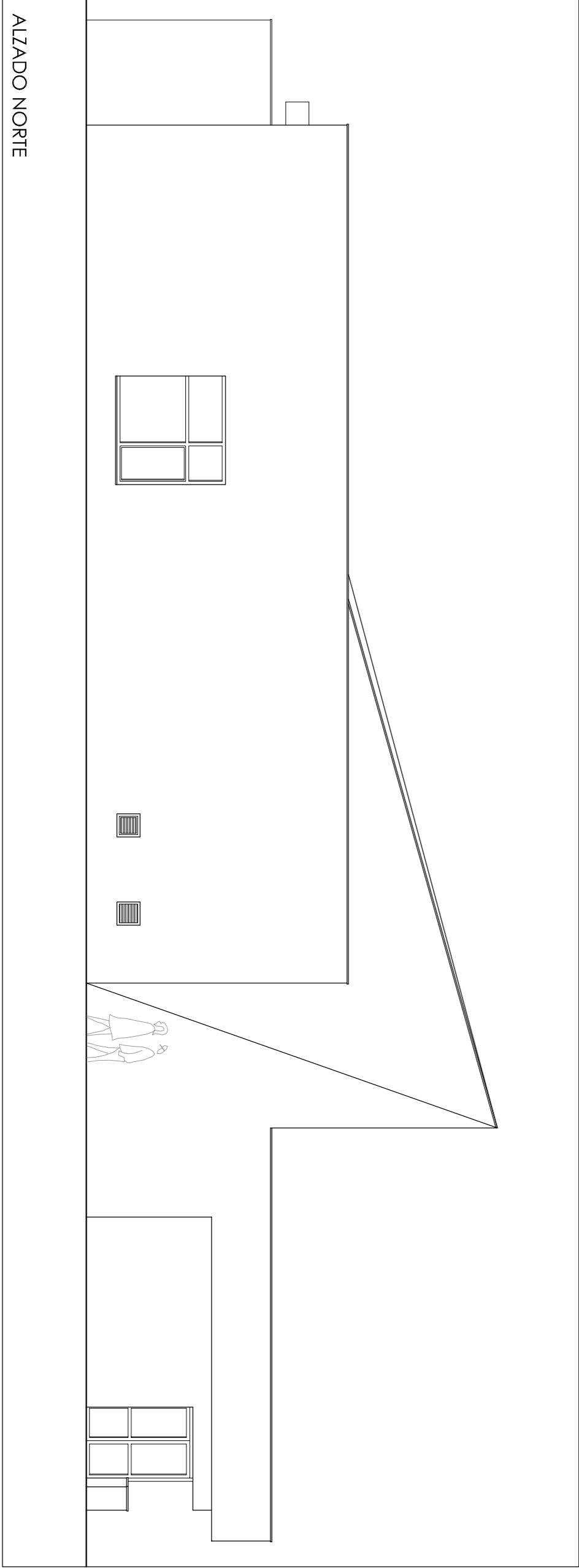

ALZADO NORTE

SECCIÓN 3

AYUNTAMIENTO DE PELABRAVO

04 ESCALA 1/100

ESTADO ACTUAL, ALZADOS Y SECCIONES
 PROYECTO DE ADECUACIÓN DE EDIFICIO SIN ACABADOS
 A USOS POLIVALENTES: CONSULTORIO MÉDICO, BIBLIOTECA, LUDOTECA
 Y SERVICIOS E INSTALACIONES COMUNITARIAS
 PROMOTOR: AYUNTAMIENTO DE PELABRAVO

PLAZA ARQUITECTO
 SANTOS PLAZA NORTE

Granada, 13 - 18021 - 13100 de Valdelella, Sierra Blanca 37194 SQUANCA
 Proyecto de Arquitectura



SALÓN DE ACTOS MULTIFUNCIONAL	NO ADECUADO	SUP. ÚTILES	SUP. CONSTRUIDA
ACCESO PRINCIPAL DEL EDIFICIO			
SALA MULTIFUNCIONAL BIBLIOTECA		112,95 M ²	
SALA POLIVALENTE - SALÓN DE ACTOS		73,09 M ²	
ESCENARIO	156,35	0 M ²	
DISTRIBUIDOR	43,25	28,8 M ²	
ÁREA BIBLIOTECA		35,30 M ²	
RAMPA	19,75	0 M ²	
ZAGUAN ZONA MEDIO		7,00 M ²	
CONSUL.TORIO SALA ESPERA		39,00 M ²	
DESPACHO MEDICO		16,65 M ²	
ENERMERIA		13,28 M ²	
ASEO DE MINUS/AJUDOS		4,45 M ²	
ASEO DE SENORAS		10,85 M ²	
ASEO DE CABALLEROS		7,65 M ²	
ACCESO DE SERVICIO	8,30	0,00 M ²	
CAMERINOS Y VESTIARIOS	23,30	0,00 M ²	
ZONA DE INSTALACIONES Y ALMACEN		16,35 M ²	
TOTAL SUPERFICIES CONSTRUIDA POR FASES M ² 290,92		365,35 M ²	714,45 M ²
PORCHES		423,53	
ACCESO CATERERIA		10,50 M ²	10,50 M ²
ACCESO DE SERVICIO		5,10 M ²	5,10 M ²
TERRAZA CATERERIA		52,60 M ²	75,00 M ²
TOTAL SUPERFICIES EN PORCHES			90,60 M ²

- ZONA DESTINADA A CONSULTORIO MEDICO
S:330,00 m² ÚTILES
- ZONA DESTINADA A BIBLIOTECA E INFORMÁTICA
S:330,00 m² ÚTILES
- ZONA DESTINADA A BIBLIOTECA Y ACTIVIDADES INFANTILES
S:353,90 m² ÚTILES
- ZONA DE USOS POLIVALENTES
S:117,25 m² ÚTILES
- SERVICIOS E INSTALACIONES COMUNES A TODOS LOS USOS
S:330,20 m² ÚTILES

AYUNTAMIENTO DE PELABRAVO

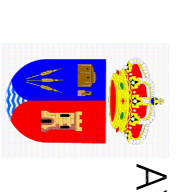

03
ESCALA 1/100

ESTADO REFORMADO. PLANTA ACOTADA
PROYECTO DE ADECUACIÓN DE EDIFICIO SIN ACABADOS
A USOS POLIVALENTES: CONSULTORIO MEDICO, BIBLIOTECA, LUDOTECA
Y SERVICIOS E INSTALACIONES COMUNITARIOS
PROMOTOR: AYUNTAMIENTO DE PELABRAVO

PI PLAZA ARQUITECTO
SANTOS PLAZA TOPETZ

- ZONA DESTINADA A CONSULTORIO MÉDICO
S:39.00 m² ÚTILES
- ZONA DESTINADA A BIBLIOTECA E INFORMÁTICA
S:39.00 m² ÚTILES
- ZONA DESTINADA A LUDOTECA Y ACTIVIDADES INFANTILES
S:35.30 m² ÚTILES
- ZONA DE USOS POLIVALENTES
S:112,95 m² ÚTILES
- SERVICIOS E INSTALACIONES COMUNES A TODOS LOS USOS
S:39,20 m² ÚTILES

URBANIZACIÓN DEL ENTORNO
S: 447,35 m²

URBANIZACIÓN DEL ENTORNO
S: 447,35 m²

AYUNTAMIENTO DE PELABRAVO



02
ESCALA 1/100

A PARTIR DEL PROYECTO ORIGINAL
COMPARATIVO ESTADO INICIAL Y REFORMA
PROYECTO DE ADECUACIÓN DE EDIFICIO SIN ACABADOS
A USOS POLIVALENTES: CONSULTORIO MÉDICO, BIBLIOTECA, LUDOTECA
Y SERVICIOS E INSTALACIONES COMUNITARIOS
PROMOTOR: AYUNTAMIENTO DE PELABRAVO

PL PLAZA ARQUITECTO
SANTOS PLAZA LOPEZ

Girasoles, 13 * T.923 13 99 00 Valedelagua, Santa Marta 37184 SALAMANCA
plazaarquitecto@gmail.com



ESCALA 1/200

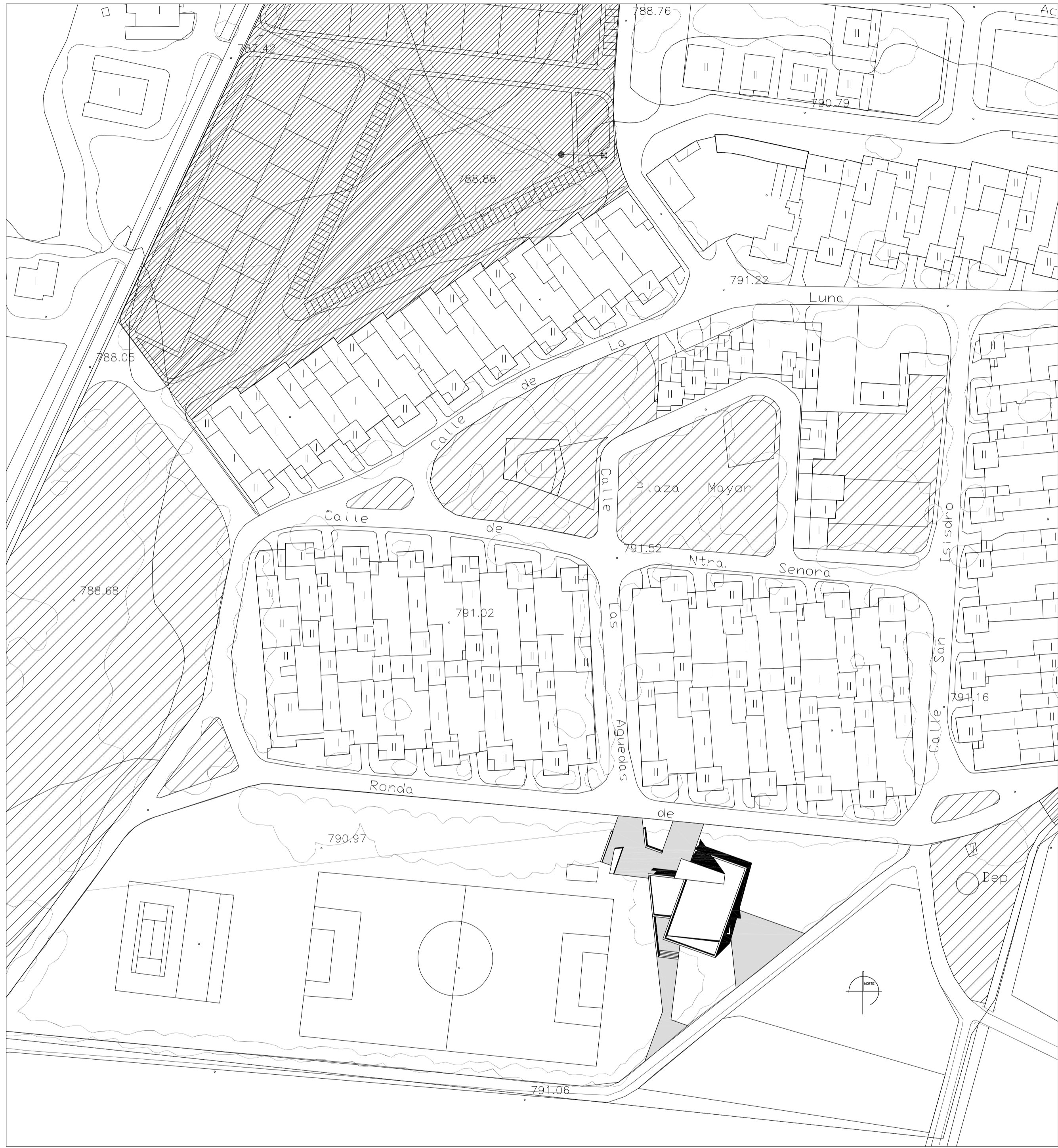

ESCALA 1/1000